SCANIA P124 CB 8x4

Abrollkipper / Hakengerät (Lastwagen)

Preis	CHF 18'000 inkl. MWSt.
Marke	SCANIA
Typ	P124 CB 8x4
Aufbau	Abrollkipper / Hakengerät
Bemerkungen zum Aufbau	Anschluss für Kranaufbau
Kategorie	Lastwagen
1. Inverkehrssetzung	01.03.0203
Kilometerstand	485'000 km
Fahrzeugzustand	mittelmässig
Letzte MFK	01.02.2017
Farbe	grün grau
Abgasnorm	EURO 3
Treibstoff	Diesel
Typenzulassungsbescheinigung	3SA2 70
Allgemeine Bemerkungen	Anschluss für Kranaufbau ohne Mulde
Gesamtgewicht	32'000 kg
Nutzlast	18'900 kg
Zugkraft	40'000 kg
Fahrzeugbreite	2'500 mm
Radstand	4'300 mm
Leistung	309 kW
Zylinder	6 Zylinder
Hubraum	11'705 cm^3
Antrieb	8 x 4
Federung	mechanisch
Getriebe	Manuell
Reifentyp	315 / 80 R22.5
Reifenzustand Achse 1	30 %
Reifenzustand Achse 2	30 %
Reifenzustand Achse 3	80 %
Reifenzustand Achse 4	80 %
Führerhaus Typ	Niederdach

Anbieterinformation

Rudolf Spielplatz AG
Fichtenstrasse 3
8582 Dozwil
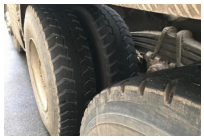
info@rudolf-spielplatz.ch
https://www.rudolf-spielplatz.swiss/