camions24-ID: 18940

RENAULT Maxity dCi150.35 L2 - Kipper

Kipper (Lieferwagen und Transporter)

Preis	CHF 34'900 exkl. MWSt.
Marke	RENAULT
Typ	Maxity dCi150.35 L2 - Kipper
Aufbau	Kipper
Bemerkungen zum Aufbau	Fahrerhaus kippbar Scattolini 3-Seitenkipper 6 Stk. Bindehaken seitlich in Brückenboden Blech Netzhaken rundherum Vorbereitung Stangenträger Werkzeugkiste gross L:1740mm B:630mm H:830mm
Kategorie	Lieferwagen und Transporter
Farbe	weiss
Interne Nummer	Order-Nr. 71829
Abgasnorm	EURO 6
Treibstoff	Diesel
Typenzulassungsbescheinigung	3RC823
Allgemeine Bemerkungen	Pack Aktive / Diff. Sperre Radio/CD Bluetoothfähig ZV elektr. und beheizb. Aussenspiegel Fahrerairbag Federn HA verstärkt Anhängerkupplung mit Kugel + Steckdose 7-Polig Anhängelast 3500 kg, Stützlast 140 kg CHF 1'680.00 exkl. MwSt. Ablieferpauschale: MFK, Unterbodenschutz, Tankfüllung, Vignette CHF 620.00 exkl. MwSt.
Gesamtgewicht	3'500 kg
Nutzlast	1'000 kg
Zugkraft	7'000 kg
Radstand	2'900 mm
Laderaum Länge	3'200 mm
Laderaum Breite	1'820 mm

Anbieterinformation

Huber Nutzfahrzeuge AG
Lenzbüel 5, Gloten
8370 Sirnach

+41 71 929 80 00
+41 71 929 80 01
verkauf@huber-nutzfahrzeuge.ch
https://www.huber-nutzfahrzeuge.ch

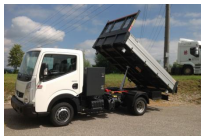

Laderaum Höhe	400 mm
Leistung	110 kW
Zylinder	4 Zylinder
Hubraum	3'000 cm^3
Antrieb	4 x 2
Federung	Parabelfederung HA verstärkt
Getriebe	Manuell